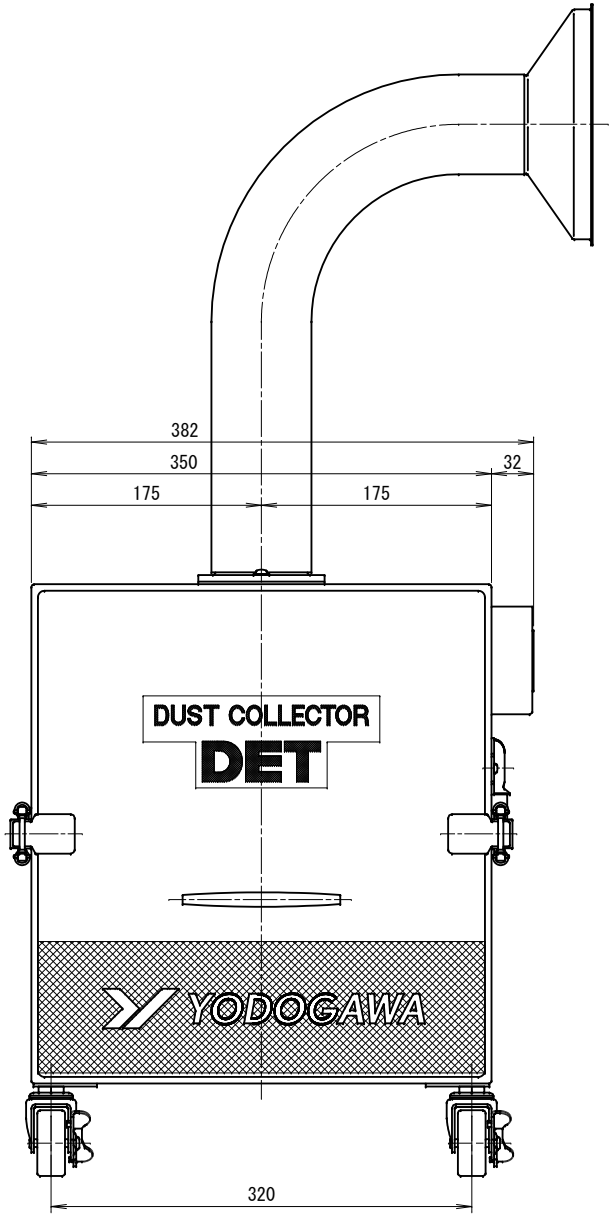

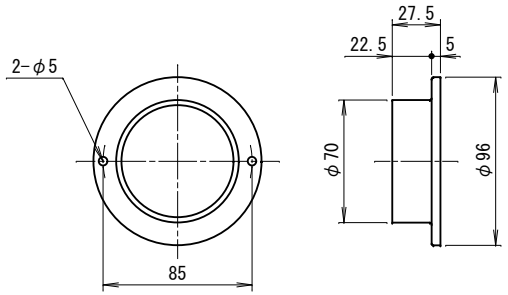

吸込口金詳細図(1/3)

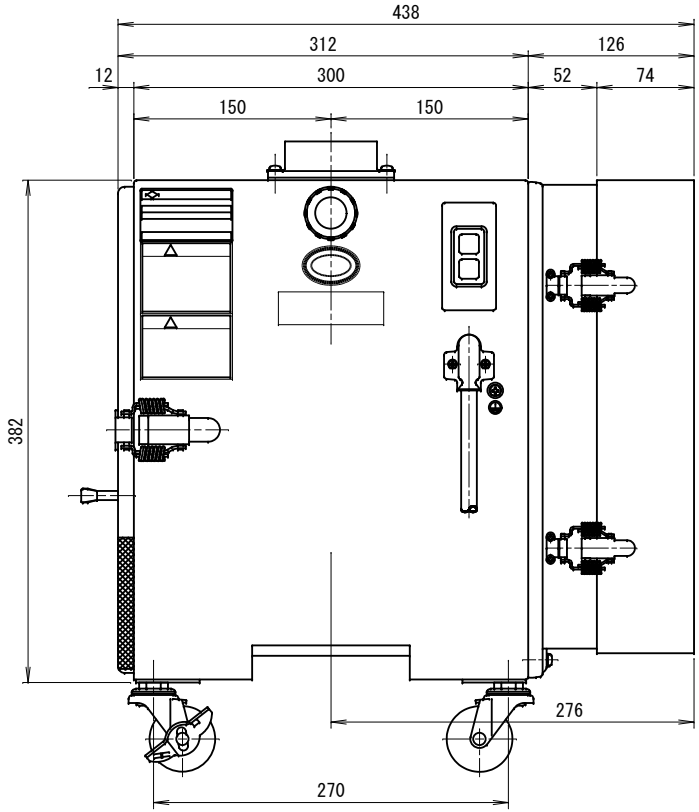

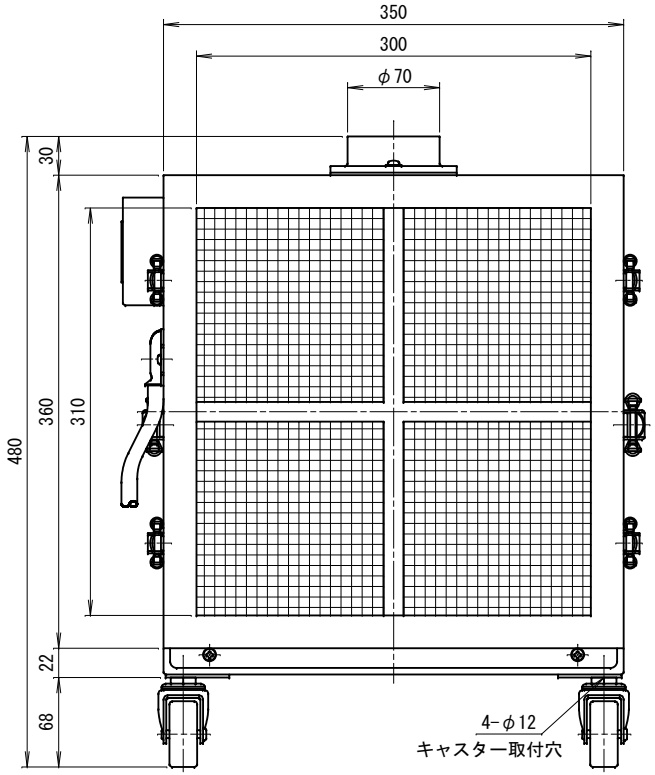

記事 DESCRIPTION
1. サーマルプロテクター
1-1. 動作温度:120℃±5℃
1-2. 復帰温度:80℃±15℃
2. 付属品
2-1. 専用フード
2-2. フレキホース(φ70)0.7m
2-3. ホースバンド:2個
2-4. φ50キャスター:自在2輪+自在ストッパー付2輪

仕様 SPECIFICATIONS				
電動機 MOTOR OUTPUT	0.2kW×2P	周波数 FREQUENCY (Hz)	50	60
電源電圧 POWER SUPPLY	1φ×100V	回転数 REVOLUTION (min^{-1})	2850	3300
集塵容量 CAPACITY	1.2リットル	電流 CURRENT (A)	3.0	3.0
絶縁等級 INS. CLASS	E	静圧 STATIC PRESS. (kPa)	0.88	1.23
塗装色 COATING COLOR	5.8Y7.7/1.3	風量 AIR CAPACITY (m^3/min)	3.0	3.7
		質量 WEIGHT (kg)	25	

符号 MARK	日付 DATE	改訂来歴 REVISIONS	担当 REVISED

日付 DATE 2023.12.22	尺度 SCALE 1/4	第3角法 3RD ANGLE PROJECTION	型式 TYPE DET200A-TOS-HP
製図 DRAWN 江口	検図 CHECKED 踞尾	承認 APPROVED	単位 UNIT mm
YODOGAWA ELECTRIC TOOL MFG. CO., LTD.			名称 NAME 超小型高圧HEPAクラス排気カートリッジフィルター集塵機
			図番 DWG. NO. D92308